ΤΟΠΙΚΟ ΣΧΕΔΙΟ ΛΑΡΝΑΚΑΣ - ΚΛΙΜΑΚΑ 1:10000

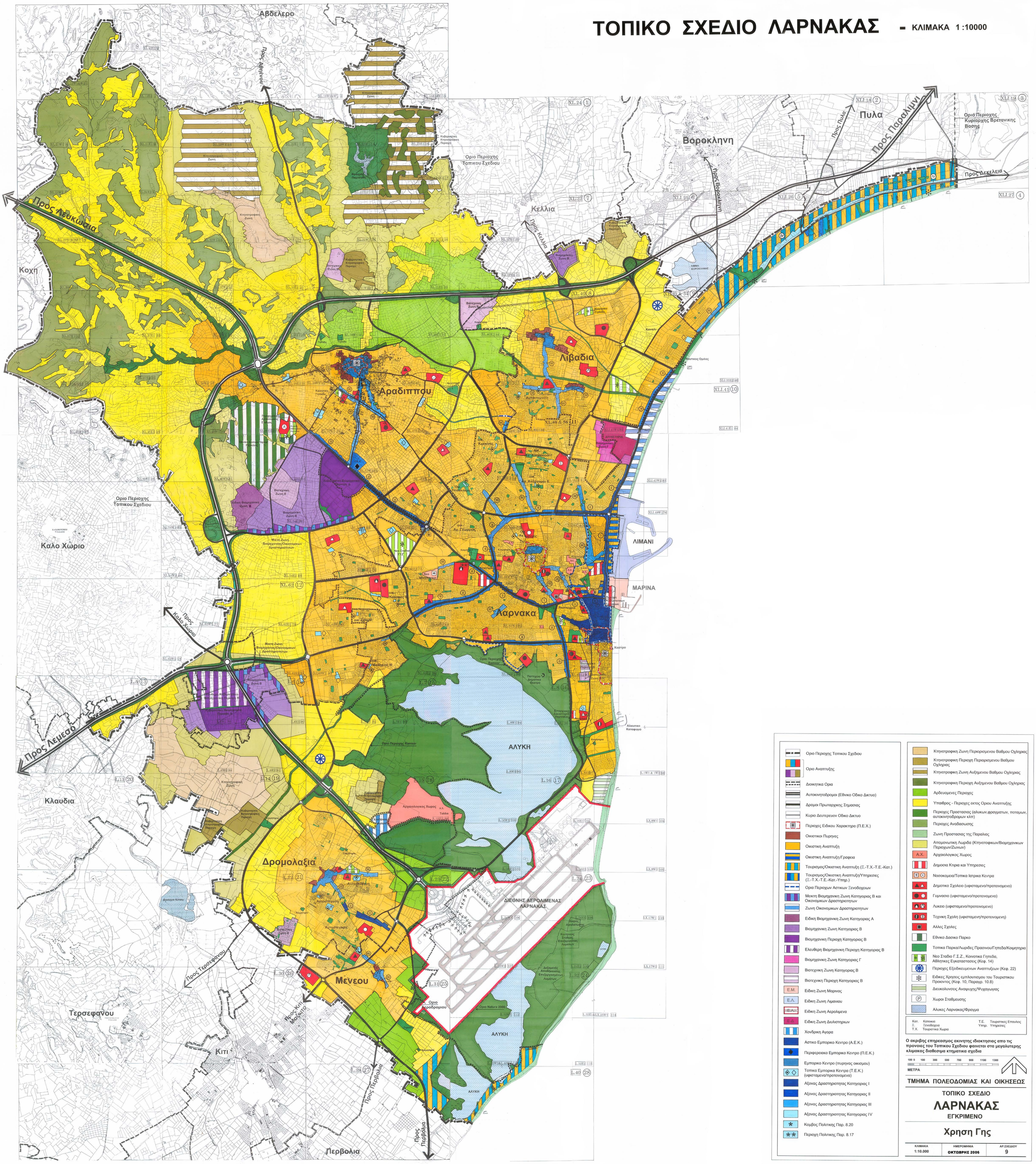

- Οριο Περιοχης Τοπικου Σχεδιου
- Ορια Αναπτυξης
- Διοικητικα Ορια
- Αυτοκινητοδρομοι (Εθνικο Οδικο Δικτυο)
- Δρομοι Πρωταρχικης Σημασιας
- Κυριο Δευτερευον Οδικο Δικτυο
- Περιοχες Ειδικου Χαρακτηρα (Π.Ε.Χ.)
- Οικιστικοι Πυρηνες
- Οικιστικη Αναπτυξη
- Οικιστικη Αναπτυξη/Γραφεια
- Τουρισμος/Οικιστικη Αναπτυξη (Ξ.-Τ.Χ.-Τ.Ε.-Κατ.)
- Τουρισμος/Οικιστικη Αναπτυξη/Υπηρεσιες (Ξ.-Τ.Χ.-Τ.Ε.-Κατ.-Υπηρ.)
- Ορια Περιοχων Αστικων Ξενοδοχειων
- Μεικτη Βιομηχανικη Ζωνη Κατηγοριας Β και Οικονομικων Δραστηριοτητων
- Ζωνη Οικονομικων Δραστηριοτητων
- Ειδικη Βιομηχανικη Ζωνη Κατηγοριας Α
- Βιομηχανικη Ζωνη Κατηγοριας Β
- Βιομηχανικη Περιοχη Κατηγοριας Β
- Ελευθερη Βιομηχανικη Περιοχη Κατηγοριας Β
- Βιομηχανικη Ζωνη Κατηγοριας Γ
- Βιοτεχνικη Ζωνη Κατηγοριας Β
- Βιοτεχνικη Περιοχη Κατηγοριας Β
- Ε.Μ. Ειδικη Ζωνη Μαρινας
- Ε.Λ. Ειδικη Ζωνη Λιμανιου
- Ε.Α. Ειδικη Ζωνη Αερολιμενα
- Ε.Δ. Ειδικη Ζωνη Διυλιστηριων
- Χονδρικη Αγορα
- Αστικο Εμπορικο Κεντρο (Α.Ε.Κ.)
- Περιφερειακο Εμπορικο Κεντρο (Π.Ε.Κ.)
- Εμπορικο Κεντρο (πυρηνας οικισμου)
- Τοπικα Εμπορικα Κεντρα (Τ.Ε.Κ.) (υφισταμενα/προτεινομενα)
- Αξονας Δραστηριοτητας Κατηγοριας Ι
- Αξονας Δραστηριοτητας Κατηγοριας ΙΙ
- Αξονας Δραστηριοτητας Κατηγοριας ΙΙΙ
- Αξονας Δραστηριοτητας Κατηγοριας ΙV
- * Κομβος Πολιτικης Παρ. 8.20
- ** Περιοχη Πολιτικης Παρ. 8.17
- Κτηνοτροφικη Ζωνη Περιορισμενου Βαθμου Οχληριας
- Κτηνοτροφικη Περιοχη Περιορισμενου Βαθμου Οχληριας
- Κτηνοτροφικη Ζωνη Αυξημενου Βαθμου Οχληριας
- Κτηνοτροφικη Περιοχη Αυξημενου Βαθμου Οχληριας
- Αρδευομενες Περιοχες
- Υπαιθρος - Περιοχες εκτος Οριου Αναπτυξης
- Περιοχες Προστασιας (αλυκων,φραγματων, ποταμων, αυτοκινητοδρομων κλπ)
- Περιοχες Αναδασωσης
- Ζωνη Προστασιας της Παραλιας
- Απομονωτικη Λωριδα (Κτηνοτοφικων/Βιομηχανικων Περιοχων/Ζωνων)
- Α.Χ. Αρχαιολογικος Χωρος
- Δημοσια Κτηρια και Υπηρεσιες
- Νοσοκομεια/Τοπικα Ιατρικα Κεντρα
- Δημοτικο Σχολειο (υφισταμενο/προτεινομενο)
- Γυμνασιο (υφισταμενο/προτεινομενο)
- Λυκειο (υφισταμενο/προτεινομενο)
- Τεχνικη Σχολη (υφισταμενη/προτεινομενη)
- Αλλες Σχολες
- Εθνικο Δασικο Παρκο
- Τοπικα Παρκα/Λωριδες Πρασινου/Γηπεδα/Κοιμητηρια
- Νεο Σταδιο Γ.Σ.Ζ., Κοινοτικα Γηπεδα, Αθλητικες Εγκαταστασεις (Κεφ. 14)
- Περιοχες Εξειδικευμενων Αναπτυξεων (Κεφ. 22)
- Ειδικες Χρησεις εμπλουτισμου του Τουριστικου Προιοντος (Κεφ. 10, Παραγρ. 10.8)
- Διευκολυνσεις Αναψυχης/Ψυχαγωγιας
- Χωροι Σταθμευσης
- Αλυκες Λαρνακας/Φραγμα

Κατ. Κατοικια
Ξ. Ξενοδοχεια
Τ.Χ. Τουριστικα Χωρια
Τ.Ε. Τουριστικες Επαυλεις
Υπηρ. Υπηρεσιες

Ο ακριβης επηρεασμος ακινητης ιδιοκτησιας απο τις προνοιες του Τοπικου Σχεδιου φαινεται στα μεγαλυτερης κλιμακας διαθεσιμα κτηματικα σχεδια

100 0 100 300 500 700 900 1100 1300
ΜΕΤΡΑ

ΤΜΗΜΑ ΠΟΛΕΟΔΟΜΙΑΣ ΚΑΙ ΟΙΚΗΣΕΩΣ

ΤΟΠΙΚΟ ΣΧΕΔΙΟ

ΛΑΡΝΑΚΑΣ

ΕΓΚΡΙΜΕΝΟ

Χρηση Γης

ΚΛΙΜΑΚΑ	ΗΜΕΡΟΜΗΝΙΑ	ΑΡ.ΣΧΕΔΙΟΥ
1:10.000	ΟΚΤΩΒΡΗΣ 2006	9